Modification d'ERP

ZAC Pardieu
1 rue de l'Hermitage
63000 Clermont-Ferrand

Demande d'Autorisation de modification d'ERP

Maître d'ouvrage :
Alain Afflelou Opticien -
SAS HD Optique Clermont - M. Hiblot
ZAC Pardieu
1 rue de l'Hermitage
63000 Clermont-Ferrand

AT ERP

13/05/2020

01
NUMERO Ind

ECHELLE

Maitre d'ouvrage: Alain Afflelou - SAS HD Optique ZAC Pardieu, 1 rue de l'Hermitage 63000 Clermont-Ferrand

Modification ERP

BERTRAND BOUCARD
ARCHITECTE DPLG

67 rue Masséna
69006 Lyon

Tél. : 04 78 26 25 65
GSM : 06 03 49 92 28
b.boucard@2b-archi.com

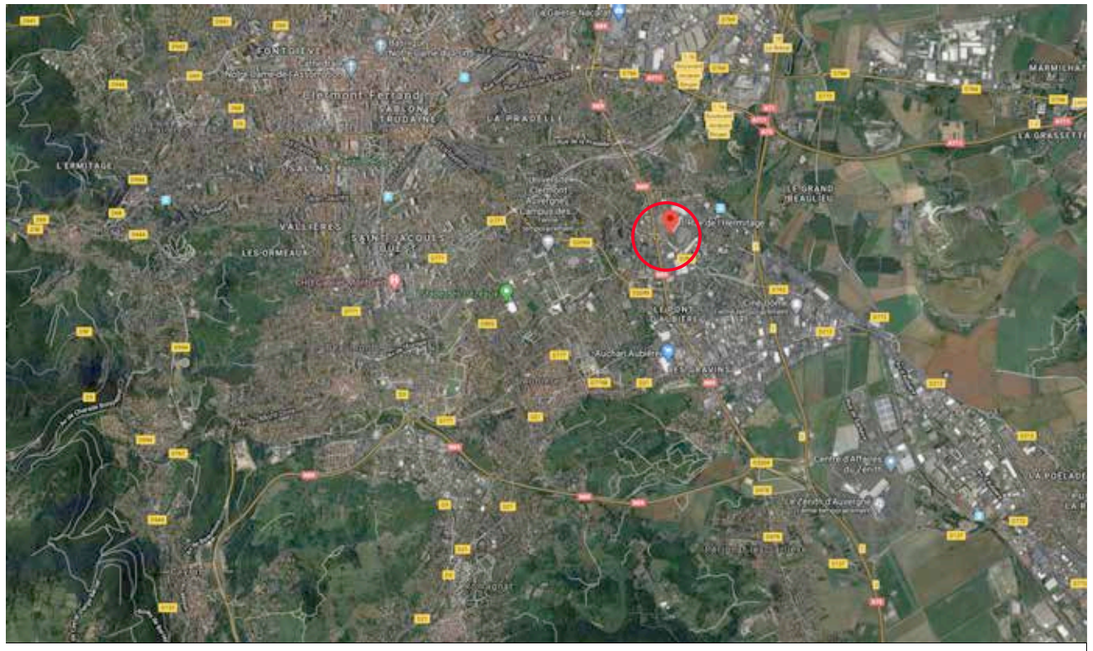

ERP 1.1

ERP 1.2

Département :
PUY DE DOME

Commune :
CLERMONT FERRAND

Section : DY
Feuille : 000 DY 01

Échelle d'origine : 1/1000
Échelle d'édition : 1/1000

Date d'édition : 07/05/2020
(fuseau horaire de Paris)

Coordonnées en projection : RGF93CC46
©2017 Ministère de l'Action et des Comptes publics

DIRECTION GÉNÉRALE DES FINANCES PUBLIQUES

EXTRAIT DU PLAN CADASTRAL

SECTION DY : PARCELLE 524
Surface parcelle : 3780m²

- Limite de parcelle
- Limite de l'établissement
- Enseignes modifiées

Le plan visualisé sur cet extrait est géré par le centre des impôts foncier suivant :
CLERMONT-FERRAND
Centre des impôts foncier Boulevard Berthelot 63033
63033 CLERMONT-FERRAND CEDEX
tél. 04 73 43 21 54 -fax
ptgc.puy-de-dome@dgfip.finances.gouv.fr

Cet extrait de plan vous est délivré par :

cadastre.gouv.fr

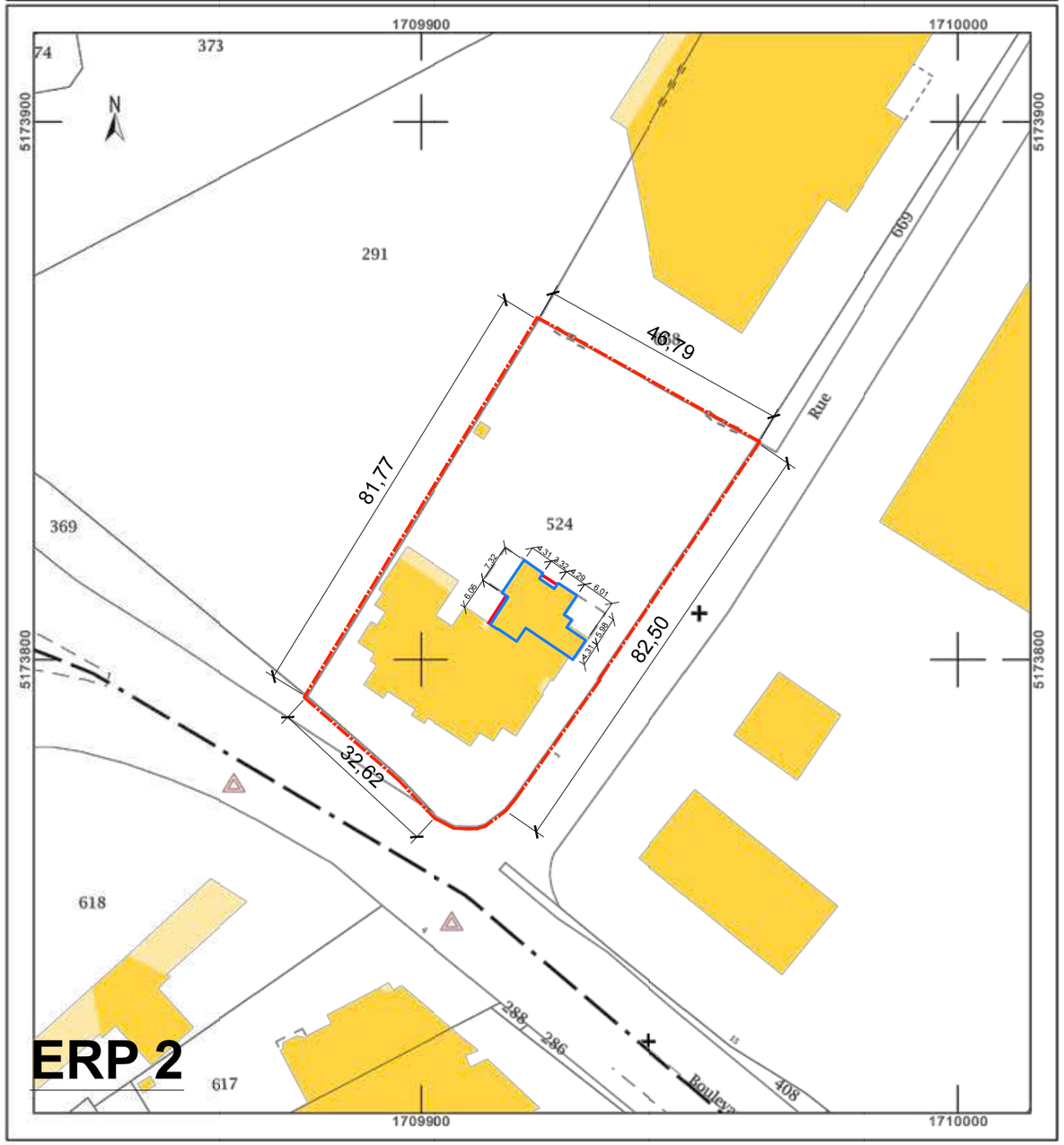

ERP 2

AT ERP

11/05/2020

02
NUMÉRO Ind

ECHELLE

Maitre d'ouvrage: Alain Afflelou - SAS HD Optique ZAC Pardieu, 1 rue de l'Hermitage 63000 Clermont-Ferrand

ERP 1et 2 - Plan Situation et Plan Masse

Modification ERP

BERTRAND BOUCARD
ARCHITECTE DPLG

67 rue Masséna
69006 Lyon

Tél. : 04 78 26 25 65
GSM : 06 03 49 92 28
b.boucard@2b-archi.com

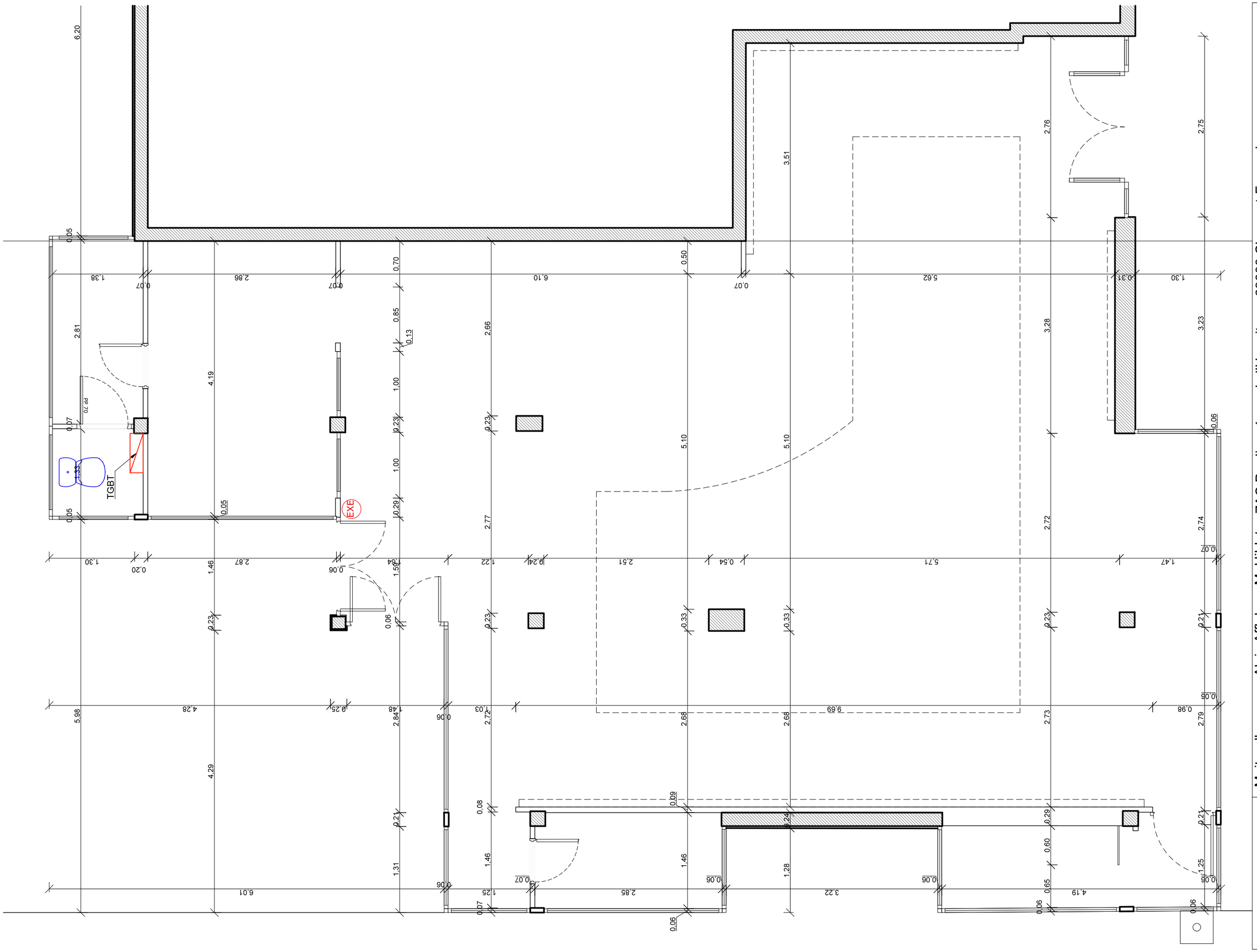

AT ERP

13/05/2020

03
NUMERO Ind

1/50
ECHELLE

Maitre d'ouvrage: Alain Afflelou - M. Hiblot ZAC Pardieu, 1 rue de l'Hermitage 63000 Clermont-Ferrand

Etat existant
Plan d'aménagement

Aménagement d'un magazin optique

BERTRAND BOUCARD
ARCHITECTE DPLG

67 rue Masséna
69006 Lyon

Tél : 04 78 26 25 65
GSM : 06 03 49 92 28
b.boucard@2b-archi.com

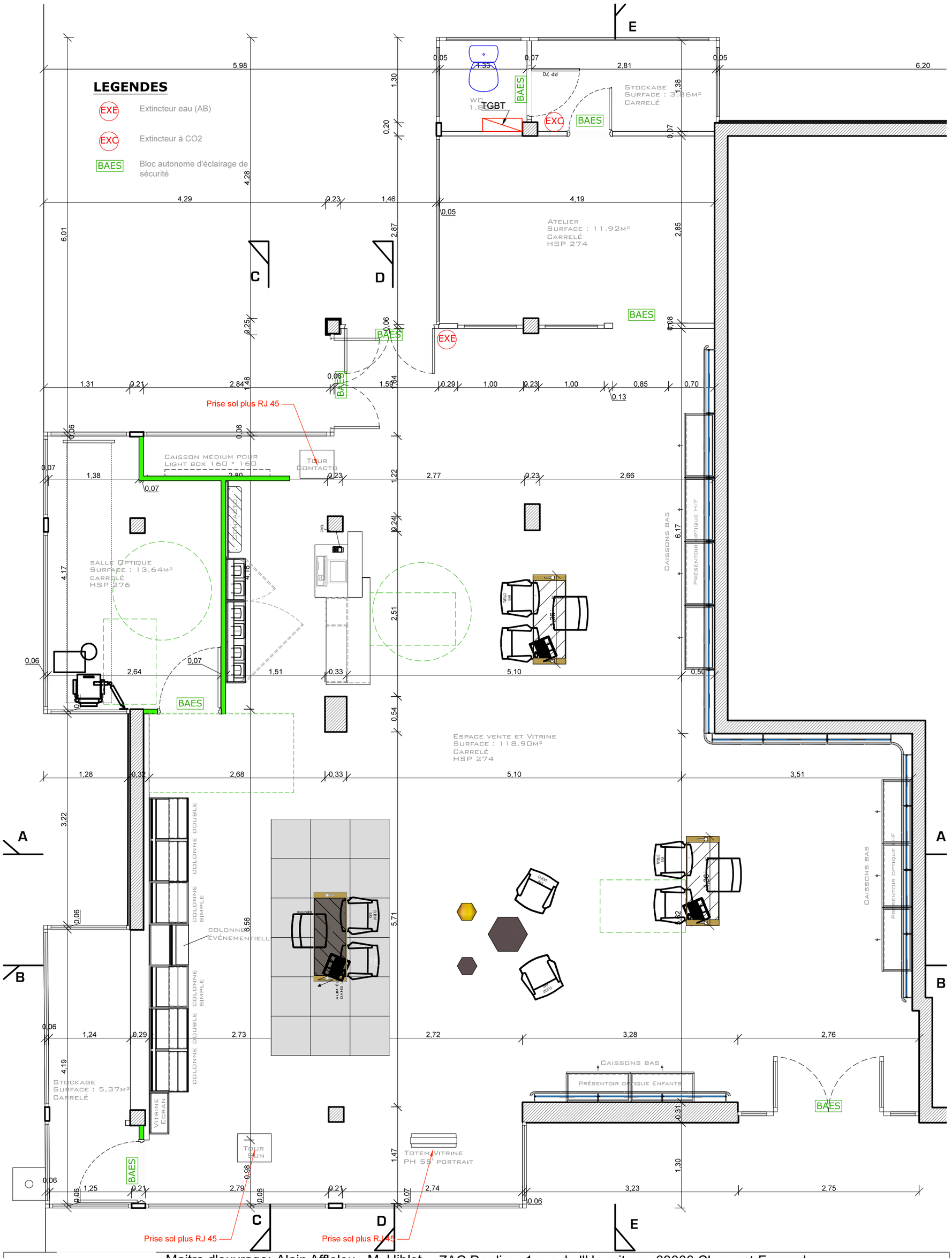

Maitre d'ouvrage: Alain Afflelou - M. Hiblot ZAC Pardieu, 1 rue de l'Hermitage 63000 Clermont-Ferrand

Etat projeté
Plan d'aménagement

Aménagement d'un magazin optique

BERTRAND BOUCARD
ARCHITECTE DPLG
67 rue Masséna
69006 Lyon
Tél. : 04 78 26 25 65
GSM : 06 03 49 92 28
b.boucard@2b-archi.com

AT ERP
13/05/2020
NUMERO 04 Ind
ECHELLE 1/50